

PROFIL ODWODNIENIA LINIOWEGO

"A"

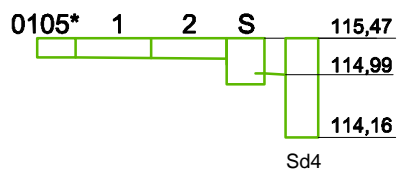

"B"

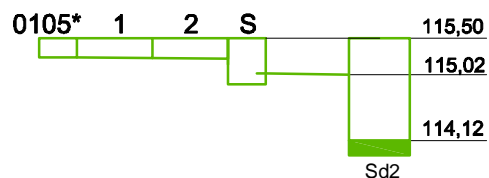

"C"

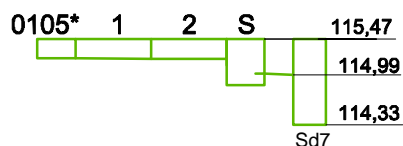

"D"

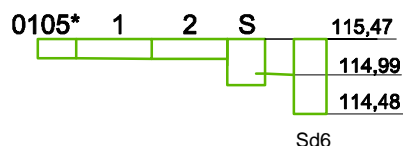

Odwodnienie liniowe: Faserfix - Super 150,
korytka ze spadkiem podłużnym w dnie 0.6%,
z rusztem klasy C250, np.firmy Hauraton

firma:

STANISŁAWSK
Jerzy Stanisławski
Siedziba: ul. Polna 28, 63-760 Zduny, tel. 0 62 72 15 694, fax: 0 62 72 15 7
Pracownia: ul. Ciepła 15a/27, 50-524 Wrocław, tel./fax: 0 71 78 28 7
NIP: 621-000-19-77; REGON: 25052231

projekt:

**Projekt architektoniczno-budowlany boisk sportowych ORLIK 2012
w Brzegu Dolnym, przy ul. 1 Maja, dz. nr 67; 56-120 Brzeg Dolny;**

inwestor:

Starostwo Powiatowe Wołów; Pl. Piastowski 2; 56-100 Wołów;

projektant:
instal.sanitame

mgr inż. Barbara Choinka, upr. nr 99/DOŚ/06;
mgr inż. Maciej Bugajny;

sprawdzający:
instal.sanitame

mgr inż. Magdalena Kors upr. nr 74/DOŚ/05

temat rysunku:

odwodnienie liniowe

branża:

instal.sanitame

data:

styczeń 2010

stadium

DW

rewizja:

01

skala:

1:100

nr rys:

S-5