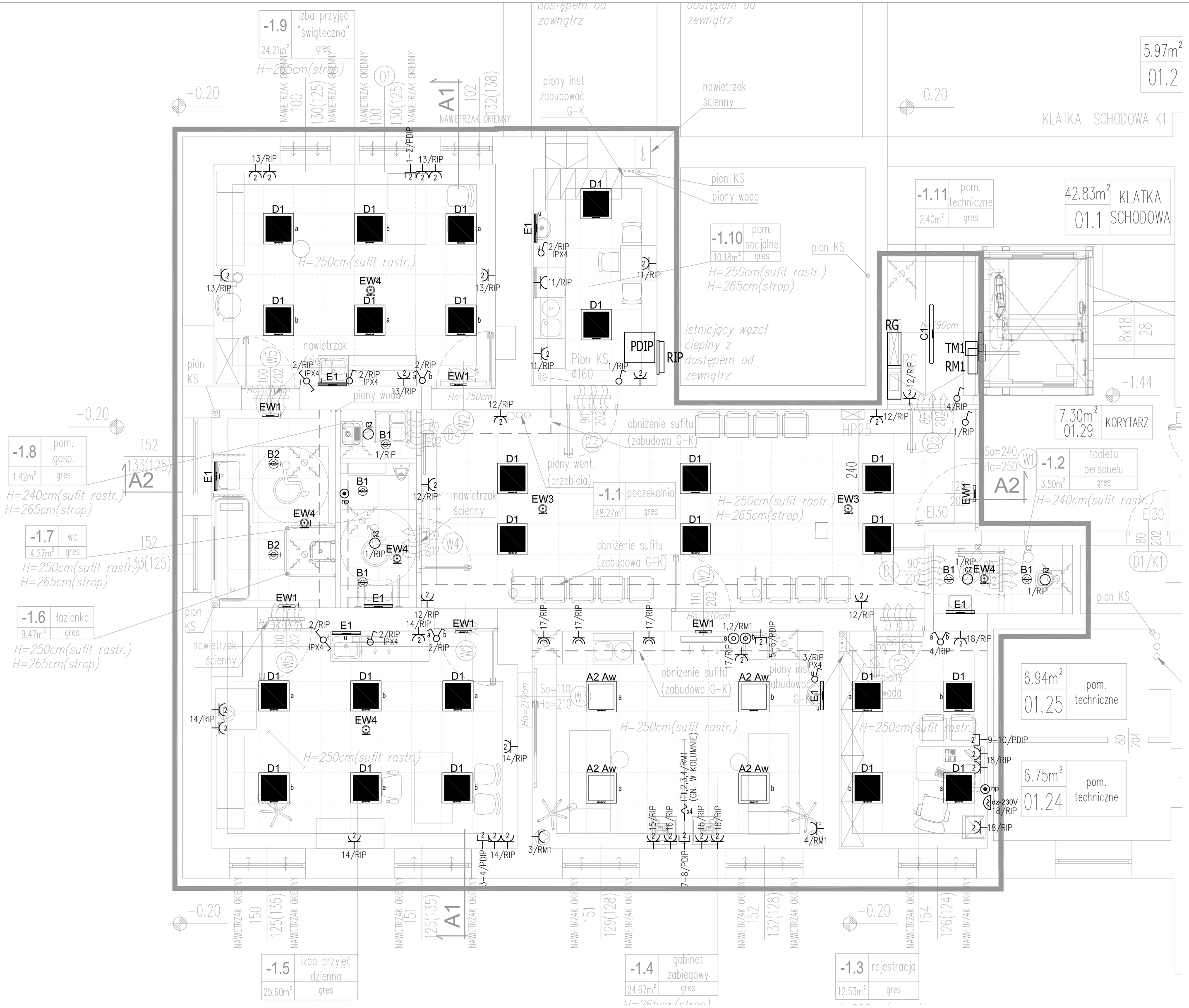

Legenda

- wypust elektryczny
- gniazdo 230V LNPE pojedyńcze
- gniazdo 230V LNPE podwójne
- gniazdo 230V LNPE zasilane z sieci IT (trafo medyczne) +gniazdo uziemiające
- gniazdo 230V LNPE hermetyczne IPX4
- gniazdo X x RJ45 kat. 6 (Nr patchpanelu / Nr portu)
- łącznik jednobiegunowy
- łącznik świecznikowy
- łącznik krzyżowy
- łącznik schodowy pojedynczy/ podwójny
- przycisk oświetleniowy monostabilny
- R... rozdzielnica elektryczna
- np przycisk dzwonek - alarmowy WC niepełnosprawni
- dz-230V dzwonek alarmowy
- cz czujnik ruchu

Legenda opraw oświetleniowych

A1 Aw	OPRAWA AWARYJNA AGAT CLEAN LED CRI90 5400LM SHM E IP65
A2 Aw	OPRAWA AWARYJNA AGAT CLEAN LED CRI90 7200LM SHM E IP65
A3 Aw	OPRAWA AWARYJNA AGAT CLEAN LED CRI90 9000LM SHM E IP65
B1	BERYL LED O 5Y 1600LM E 34 IP20/44 840
B2	BERYL LED O 5Y 3300LM E 34 IP20/44 840
C1	NEPTUN LED V1 2600LM PC OPAL E IP65 840 / L-1200
D1	RIM LED 3800LM PLX E 34 IP44 840
E1	X-WALL K9 LED 1300LM PLX E IP44 24 840 / L-600
EW1	OPRAWA AWARYJNA TW/1,2W/1/SA/RU/SR
EW3	OPRAWA AWARYJNA RUTA P LED 1W RPO 33 1C RU
EW4	OPRAWA AWARYJNA RUTA P LED 3W RPO 33 1C RU
F1	BHU LINEMED PREMIUM W2 8800-2200 E 34 840 L=1200
F2	BHU LINEMED PREMIUM W1 7200-1800 E 34 940 L=1800

UWAGA:

1. WSZYSTKIE PRACE NALEŻY WYKONYWAĆ ZGODNIE Z OBOWIĄZUJĄCYMI PRZEPISAMI I ZASADAMI SZTUKI BUDOWLANEJ
2. WSZYSTKIE ELEMENTY INSTALACYJNE I KONSTRUKCYJNE ZOSTAŁY NANIESIONE W CELACH INFORMACYJNYCH I POWINNY BYĆ ROZPATRYWANE ŁĄCZNIE Z DOKUMENTACJĄ BRANŻOWĄ
3. WSZYSTKIE WYMIARY NALEŻY SPRAWDZIĆ NA BUDOWIE
4. W RAZIE WĄTPLIWOŚCI KONTAKTOWAĆ SIĘ Z PROJEKTANTAMI

poziom odniesienia ± 0,00 = 108,44 m n.p.m.

PROJEKT WYKONAWCZY

przebudowa budynku Szpitala w Wołowie w ramach zadania pn. "Rewitalizacja budynku Powiatowego Centrum Medycznego w Wołowie"

56–100 Wołów, ul. Inwalidów Wojennych 26

dz. nr 53/4,53/5 AM 22, obręb m. Wołów, jedn, ewid.022203_4,m.Wołów

INWESTOR: POWIAT WOŁOWSKI
Pl. Piastowski 2, 56-100 Wołów

PROJEKT: DETAL Projektowanie i Realizacje Marta Pyrcz
ul. Starodębowa 77, 51-251 Wrocław

TEMAT :

ETAP II

przebudowa izby przyjęć - poziom -1
rzut instalacji elektrycznych

RYSUNEK NR: ER1 SKALA : 1:100 DATA : maj 2017 r.

imię i nazwisko:	specjalność:	podpis:
mgr inż. Rafał Bulak (upr. nr 109/DOŚ/05)	projektant	
mgr inż. Piotr Cieślak (upr. nr 287/DOŚ/06)	sprawdzający	

DETAL

PROJEKTOWANIE I REALIZACJE MARTA PYRCZ
ul. Starodębowa 77, 51–251 Wrocław
pyrcz@o2.pl tel.: 665446077 605886280 693430311