

## Zapytanie ofertowe

RL.605.30.2021

Wołów, dnia 25.06.2021 r.

### I. Zamawiający:

Powiat Wołowski reprezentowany przez Zarząd Powiatu Wołowskiego  
pl. Piastowski 2, 56-100 Wołów

### II. Przedmiot zamówienia:

Zarząd Powiatu Wołowskiego zwraca się z prośbą o wycenę usługi polegającej na wykonaniu:

1. Inwentaryzacji drzew rosnących na działkach 203/1 i 204/4 AM-3 obręb Godzięcin wchodzących w obszar parku wpisanego do rejestru zabytków (decyzja z dnia 24.05.1978 r. numer A/2593/405/W) z uwzględnieniem drzew o obwodach mierzonych na wysokości 5 cm wynoszących powyżej 50 cm oraz drobnych/młodych drzew uznanych przez wykonawcę za cenne przyrodniczo.
2. Ekspertyzy dendrologicznej drzew rosnących na ww. działkach wraz ze wskazaniem trybu postępowania z drzewami oraz stopnia pilności wykonania prac na danym drzewie w celu zachowania bezpieczeństwa dla ludzi i mienia na przedmiotowych nieruchomościach.
3. Inwentaryzacji okazałych/cennych przyrodniczo krzewów.
4. Informacje określone w pkt 1-3 należy sporządzić w jednej dokumentacji.
5. Przygotowaniu „Programu podejmowania prac przy drzewach i krzewach”, rosnących na ww. działkach, a wymagających usunięcia lub przeprowadzenia zabiegów pielęgnacyjnych, zgodnie z wymaganiami § 8 Rozporządzenia Ministra Kultury i Dziedzictwa Narodowego z dnia 2 sierpnia 2018 r. w sprawie prowadzenia prac konserwatorskich, prac restauratorskich i badań konserwatorskich przy zabytku wpisanym do rejestru zabytków albo na Listę Skarbów Dziedzictwa oraz robót budowlanych, badań architektonicznych i innych działań przy zabytku wpisanym do rejestru zabytków, a także badań archeologicznych i poszukiwań zabytków (t.j. Dz. U. z 2021 r. poz. 81).
6. Oznaczeniu farbą drzew w terenie – symbol w odziomku pnia, np. „U” – do usunięcia lub „P” – do pielęgnacji.

Lokalizacja przedmiotowych działek została wskazana na załączniku mapowym nr 1 do niniejszego zapytania ofertowego.

**Przed złożeniem oferty cenowej należy zapoznać się z sytuacją w terenie.**

### III. Zakres usługi będzie obejmował prace opisane w Przedmiocie zamówienia - pkt II ppkt 1-6, z uwzględnieniem poniżej opisanych danych oraz informacji:

1. Podstawowe dane dotyczące drzew (gatunek, obwód pnia na wysokości 130 cm, pokrój i wysokość drzewa, zasięg korony).
2. Dane dotyczące krzewów (gatunek, wielkość powierzchni zajmowanej przez krzew).
3. Wskazanie lokalizacji drzew i krzewów na mapie dostarczonej przez Zamawiającego.
4. Opis stanu zdrowotnego drzew (stwierdzone wady, ubytki, uszkodzenia drzew w poszczególnych jego częściach).
5. Analizę statyki drzew pod kątem możliwości złamania lub wywrócenia.
6. Ocenę zagrożenia wyłamania się konarów drzewa.
7. Dokumentację fotograficzną cennych przyrodniczo drzew oraz krzewów.
8. Wnioski i zalecenia dotyczące dalszego postępowania z drzewami -wskazanie zabiegów pielęgnacyjnych i metod zabezpieczenia drzew, niezbędnych dla zapewnienia bezpieczeństwa, lub jeśli zachodzi taka konieczność – zakwalifikowanie drzew do usunięcia, ze wskazaniem przesłanek takiego postępowania.
9. W przypadku wytypowania drzew do wycinki należy dokonać oglądu pod kątem występowania gatunków chronionych, w tym gniazd ptasich i uwzględnić te informacje w uwagach dodatkowych.
10. Wyszczególnienie w zestawieniu tabelarycznym (osobno dla każdej działki) koniecznych do wykonania zabiegów drzew i krzewów, w celu zapewnienia bezpieczeństwa w ich obrębie ze wskazaniem stopnia pilności prac (oznaczenia typu: pilne, do 12 miesięcy, do 36 miesięcy). W przypadku działki nr 203/1, na której znajdują się użytki Ls. należy wyszczególnić drzewa zlokalizowane w granicach tych użytków, a podczas ekspertyzy uwzględnić zapisy wynikające z Inwentaryzacji Stanu Lasu.
11. Przygotowanie „Programu podejmowania prac przy drzewach i krzewach”, opisanego w pkt II ppkt 4 niniejszego zapytania, który będzie podstawą do wystąpienia do Dolnośląskiego Wojewódzkiego Konserwatora Zabytków we Wrocławiu z wnioskiem o wydanie zezwolenia na usunięcie drzew i krzewów oraz wykonania zabiegów pielęgnacyjnych.

12. Ww. program należy sporządzić w formie dokumentu w programie Word wraz z niezbędnymi załącznikami (m.in. mapy z wskazaniem lokalizacji drzew i krzewów oraz dokumentacji fotograficznej zieleni ujętej w programie) i dostarczyć na płycie CD.
13. Inwentaryzację drzew i krzewów oraz ekspertyzę dendrologiczną należy sporządzić w dwóch egzemplarzach w formie papierowej oraz w wersji elektronicznej w formacie Word i Pdf na płycie CD.

**IV. Oferta cenowa powinna zawierać:**

1. Łączny koszt netto i brutto wykonania prac, wskazanych w punkcie III.
2. Adres wykonawcy.
3. NIP Wykonawcy.

**Ofertę cenową należy przedstawić w sposób zgodny z Załącznikiem nr 2**

**V. Termin wykonania usługi :**

Usługa powinna być wykonana w terminie do 15.10.2021 r.

**VI. Termin i warunki płatności:**

1. Za wykonanie zamówienia płatność nastąpi w ciągu 14 dni od daty otrzymania faktury, przelewem na konto Wykonawcy.
2. Dane do wystawienia faktury:  
Nabywca: Powiat Wołowski, pl. Piastowski 2, 56-100 Wołów, NIP: 988 02 19 208.  
Odbiorca: Starostwo Powiatowe w Wołowie, pl. Piastowski 2, 56-100 Wołów.
3. Podstawą do wystawienia faktury VAT będzie protokół podpisany przez Zamawiającego i Wykonawcę potwierdzający przekazanie przez Wykonawcę przedmiotu zamówienia.

**VII. Warunki udziału w postępowaniu:**

O udzielenie zamówienia mogą ubiegać się podmioty:

1. dysponujące kadrami posiadającymi niezbędną wiedzę i wykształcenie (np. leśnictwo, ochrona środowiska, architektura krajobrazu, biologia, itp.). Oferent przedłoży oświadczenie o spełnieniu tego warunku.
2. posiadające doświadczenie w opracowaniu ekspertyz dendrologicznych. Oferent przedłoży oświadczenie, że w ciągu ostatnich 5 lat (a jeżeli okres prowadzenia działalności jest krótszy – to w tym czasie) zrealizował z należytą starannością przynajmniej 3 usługi obejmujące sporządzenie ekspertyz dendrologicznych, w tym co najmniej jedną ekspertyzę drzew rosnących na terenie wpisanym do rejestru zabytków.
3. posiadające referencje, bądź dokumenty wystawione przez podmioty, na rzecz których ww. usługi zostały wykonane, od minimum trzech zleceniodawców, których kserokopię załączy do oferty cenowej.
4. posiadające opłaconą polisę w zakresie prowadzonej działalności związanej z przedmiotem zamówienia. Oferent przedłoży oświadczenie o spełnieniu tego warunku.

**Zamawiający nie dopuszcza udziału podwykonawców w realizacji niniejszego zadania.**

**VIII. Miejsce i sposób składania oferty:**

Oferty należy złożyć w zamkniętej kopercie w Starostwie Powiatowym w Wołowie, w pokoju nr 5 lub przesłać na adres Starostwa Powiatowego w Wołowie, pl. Piastowski 2, 56-100 Wołów w terminie do dnia 07.07.2021 r. do godziny 12.00. z dopiskiem: „Oferta na wykonanie inwentaryzacji drzew i krzewów oraz ekspertyzy dendrologicznej drzew rosnących na terenie działek wchodzących w obszar parku wpisanego do rejestru zabytków w Godzięcinie – RL. 605.30.2021 ”

**Oferty złożone po ww. terminie nie będą brane pod uwagę.**

**IX. Kryteria wyboru oferty:**

Jedynym kryterium oceny oferty jest wyrażona w złotych polskich cena (brutto) –100%. O wyborze najkorzystniejszej oferty decyduje najniższa cena. Cena podana w ofercie powinna obejmować wszystkie koszty i składniki związane z wykonaniem zamówienia .

**X. Informacje dotyczące wyboru najkorzystniejszej oferty:**

O wyborze najkorzystniejszej oferty Zamawiający powiadomi Oferentów za pośrednictwem poczty elektronicznej.

**XI. Pozostałe informacje:**

Zgodnie z art. 13 ust. 1 i 2 rozporządzenia Parlamentu Europejskiego i Rady (UE) 2016/679 z dnia 27 kwietnia 2016 r. w sprawie ochrony osób fizycznych w związku z przetwarzaniem danych osobowych i w sprawie swobodnego przepływu

takich danych oraz uchylecia dyrektywy 95/46/WE (ogólne rozporządzenie o ochronie danych) (Dz. Urz. UE L 119 z 04.05.2016, str. 1), dalej „RODO”, Zamawiający informuje, że:

1. Administratorem Pani/Pana danych osobowych jest Starosta Wołowski, z siedzibą w: 56 – 100 Wołów, Pl. Piastowski 2, tel.: +48 71 380 59 01.
2. Informujemy, że wyznaczaliśmy Inspektora Ochrony Danych. Może Pani/Pan skontaktować się z nim poprzez wiadomość wysłaną na adres e-mail: iod@powiatwolowski.pl lub listownie na adres: Starostwo Powiatowe w Wołowie, 56 – 100 Wołów, Pl. Piastowski 2.
3. Pani/Pana dane osobowe przetwarzane będą na podstawie art. 6 ust. 1 lit. c RODO w celu wyłonienia wykonawcy w procedurze zapytania ofertowego pn. „Wykonanie ekspertyzy dendrologicznej drzew rosnących na terenie działek wchodzących w obszar parku w Godzięcinie – RL. 605.30.2021 ”
4. W przypadku złożenia najkorzystniejszej oferty Administrator będzie przetwarzał dane osobowe w celu zawarcia i realizacji umowy (na podstawie art. 6 ust. 1 lit. b RODO), jak również do dochodzenia potencjalnych roszczeń związanych z zawartą umową (na podstawie art. 6 ust. 1 lit. f RODO) oraz w celach archiwalnych (na podstawie art. 6 ust. 1 lit. c RODO); dodatkowo, przepisy prawa wymagają od administratora danych przetwarzania danych dla celów podatkowych i rachunkowych.
5. Odbiorcami Pani/Pana danych osobowych będą:
  - podmioty upoważnione na podstawie przepisów prawa,
  - osoby lub podmioty, którym udostępniona zostanie dokumentacja niniejszego postępowania zgodnie z art. 8 oraz art. 96 ust. 3 ustawy z dnia 29 stycznia 2004 r. – Prawo zamówień publicznych,
  - podmioty wykonujące zadania zlecone przez Administratora, w szczególności: dostawcy usług IT, podmioty prowadzące działalność pocztową lub kurierską, podmioty świadczące usługi prawnicze, przy czym takie podmioty będą przetwarzać dane na podstawie umowy i wyłącznie zgodnie z jego poleceniami.
6. Okres przechowywania danych:
  - a) w odniesieniu do podmiotów, których oferta nie została wybrana - przez okres 5 lat od dnia zakończenia postępowania o udzielenie zamówienia,
  - b) w przypadku zawarcia umowy - do momentu obowiązywania umowy zawartej w wyniku przeprowadzonego postępowania, a także po jej zakończeniu, tj.:
    - przez okres 5 lat od dnia zakończenia niniejszego postępowania,
    - dane zawarte w umowie – do czasu przedawnienia lub wygaśnięcia na innej podstawie ewentualnych roszczeń wynikających z umowy,
    - w celach wynikających z przepisów prawa, w szczególności obowiązku przechowywania dokumentów księgowych, wystawienia faktur itp.,
7. Podanie przez Panią/Pana danych osobowych bezpośrednio Pani/Pana dotyczących jest wymogiem niezbędnym do wzięcia udziału w postępowaniu.
8. Pani/Pana dane osobowe nie będą przekazywane do państw trzecich, nie będą przetwarzane w sposób zautomatyzowany, nie będą poddawane profilowaniu.
9. Posiada Pani/Pan:
  - na podstawie art. 15 RODO prawo dostępu do danych osobowych Pani/Pana dotyczących,
  - na podstawie art. 16 RODO prawo do sprostowania Pani/Pana danych osobowych<sup>1</sup>,
  - na podstawie art. 18 RODO prawo żądania od administratora ograniczenia przetwarzania danych osobowych z zastrzeżeniem przypadków, o których mowa w art. 18 ust. 2 RODO<sup>2</sup>,
  - prawo do wniesienia skargi do Prezesa Urzędu Ochrony Danych Osobowych, gdy uzna Pani/Pan, że przetwarzanie danych osobowych Pani/Pana dotyczących narusza przepisy RODO;
10. Nie przysługuje Pani/Panu:
  - w związku z art. 17 ust. 3 lit. b, d lub e RODO prawo do usunięcia danych osobowych,
  - prawo do przenoszenia danych osobowych, o którym mowa w art. 20 RODO,
  - na podstawie art. 21 RODO prawo sprzeciwu, wobec przetwarzania danych osobowych, gdyż podstawą prawną przetwarzania Pani/Pana danych osobowych jest art. 6 ust. 1 lit. c RODO.

STAROSTA  
  
Janusz Dziarski

*Osoby do kontaktu:*

*Małgorzata Niewiadomska tel. 71 380 59 32*

*Alicja Walczak tel. 71 380 59 34*

<sup>1</sup> *Wyjaśnienie: skorzystanie z prawa do sprostowania nie może skutkować zmianą wyniku postępowania o udzielenie zamówienia publicznego ani zmianą postanowień umowy w zakresie niezgodnym z ustawą Pzp oraz nie może naruszać integralności protokołu oraz jego załączników.*

<sup>2</sup> *Wyjaśnienie: prawo do ograniczenia przetwarzania nie ma zastosowania w odniesieniu do przechowywania, w celu zapewnienia korzystania ze środków ochrony prawnej lub w celu ochrony praw innej osoby fizycznej lub prawnej, lub z uwagi na ważne względy interesu publicznego Unii Europejskiej lub państwa członkowskiego.*

## Załącznik nr 2

.....

.....  
(miejsowość, data)

.....

.....

.....

(dane Wykonawcy)

.....

(adres e-mail)

### OFERTA CENOWA

L.p.	Rodzaj prac	Koszt robót (netto)	Koszt robót (brutto)
1.	Wykonanie inwentaryzacji drzew i krzewów oraz ekspertyzy dendrologicznej drzew rosnących na działkach 203/1 i 204/4 AM-3 obręb Godzięcin wchodzących w obszar parku wpisanego do rejestru zabytków		
Łączny koszt w/w prac			

Łączny koszt brutto prac wynosi: ..... zł (słownie .....)

Oświadczam, że zapoznałem się z sytuacją w terenie.

.....  
(podpis przez osobę upoważnioną do występowania w obrocie prawnym)

Do oferty cenowej załączono następujące dokumenty:

1. Dokument potwierdzający, że Wykonawca jest uprawniony do występowania w obrocie prawnym.
2. Oświadczenie, że Wykonawca posiada ważną, opłaconą polisę w zakresie prowadzonej działalności związanej z przedmiotem zamówienia.
3. Oświadczenie, że Wykonawca dysponuje kadrami posiadającymi niezbędną wiedzę i wykształcenie (np. leśnictwo, ochrona środowiska, architektura krajobrazu, biologia, itp.).
4. Oświadczenie, że w ciągu ostatnich 5 lat (a jeżeli okres prowadzenia działalności jest krótszy – to w tym czasie) zrealizował z należytą starannością przynajmniej 3 usługi obejmujące sporządzenie ekspertyz dendrologicznych, w tym co najmniej jedną ekspertyzę drzew rosnących na terenie wpisanym do rejestru zabytków.
5. Referencje, bądź dokumenty wystawione przez podmioty, na rzecz których ww. usługi zostały wykonane, od minimum trzech zleceniodawców, których kserokopię załączy do oferty cenowej

Załącznik nr 1 – lokalizacja działek

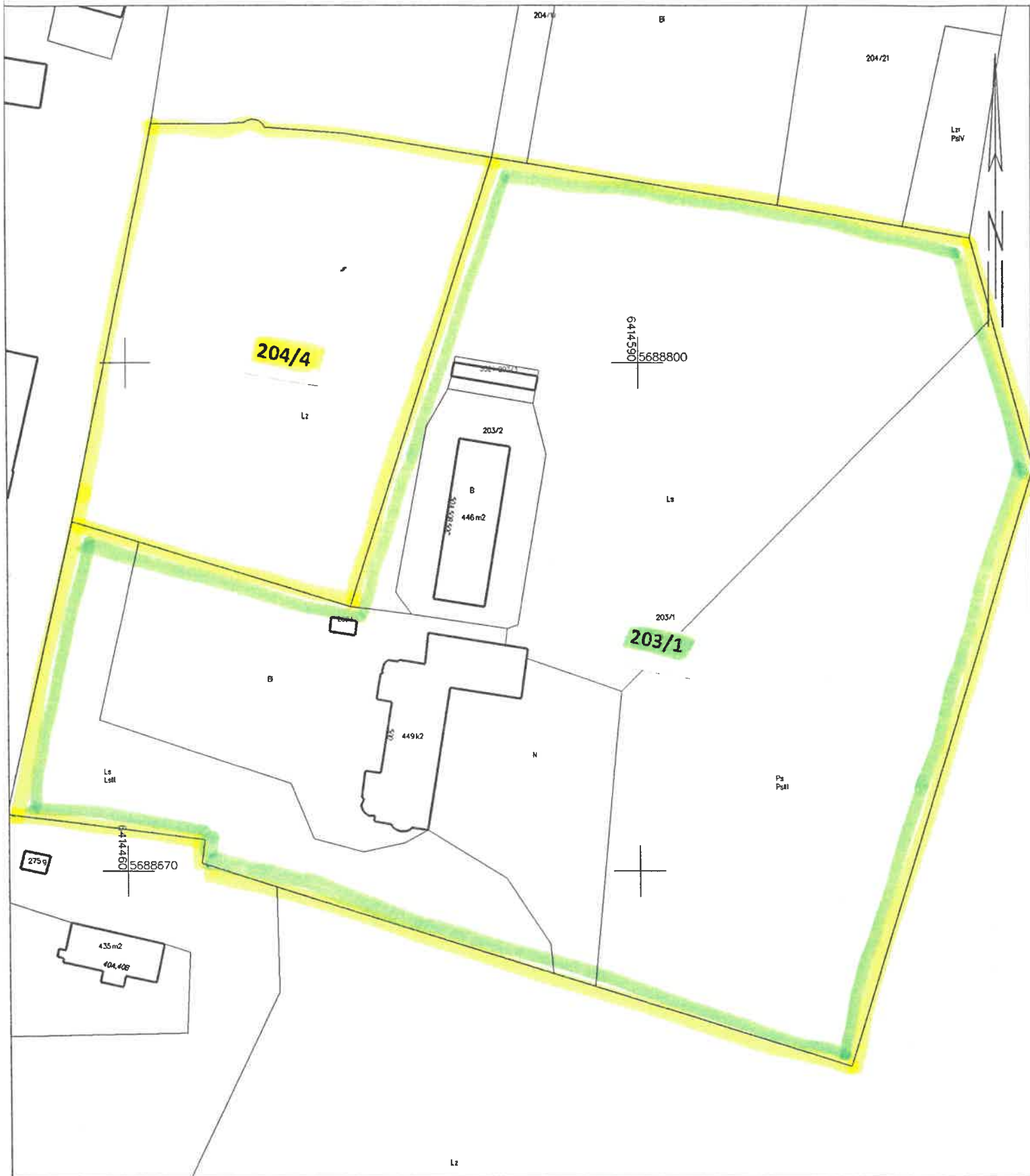

Skala 1:1300

